energieprestatiecertificaat

bestaand gebouw met woonfunctie

certificaatnummer **20181220-0002118380-1**
straat **Kasteelstraat**
nummer **119** bus **2**
postnummer **8700** gemeente **Tielt**

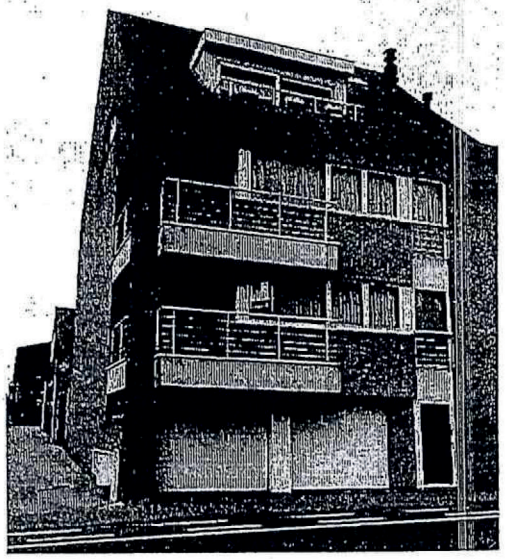

bestemming **appartement**
type -

softwareversie **9.19.8**

berekende energiescore (kWh/m²jaar):

201

De energiescore laat toe om de energiezuinigheid van appartementen te vergelijken.

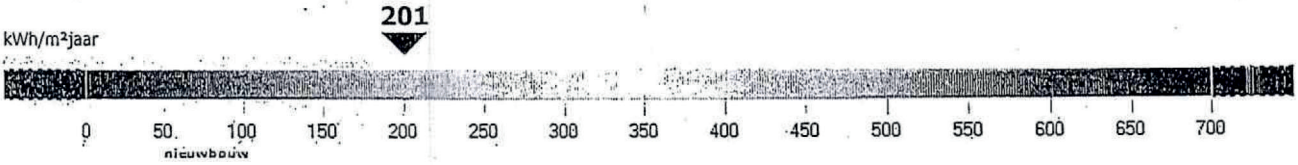

energiezuinig
weinig besparingsmogelijkheden

niet energiezuinig
veel besparingsmogelijkheden

energiedeskundige

voornaam **VALERIE** achternaam **DESIMPELAERE** erkenningscode **EP12878**
straat **Hoogrokersstraat** nummer **9** bus
postnummer **8740** gemeente **Pittem**
land **België**

Ik verklaar dat alle gegevens op dit certificaat overeenstemmen met de door de Vlaamse overheid vastgelegde werkwijze.

datum: **20-12-2018**
handtekening:

Dit certificaat is geldig tot en met **20 december 2028**

certificaatnummer **20181220-0002118380-1**
straat **Kasteelstraat** nummer **119** bus **2**
postnummer **8700** gemeente **Tielt**

Energiezuinigheid van de gebouwschil

energiezuinig — niet energiezuinig

gemiddelde U-waarde van de gebouwschil

Energiezuinigheid van de verwarmingsinstallatie

energiezuinig — niet energiezuinig

gemiddeld installatierendement

Impact op het milieu

lage milieu-impact — hoge milieu-impact

CO_2-emissie

Karakteristiek jaarlijks primair energieverbruik

karakteristiek jaarlijks primair energieverbruik (kWh/jaar) **20.576**

De energiescore op het energieprestatiecertificaat wordt verkregen door het karakteristieke jaarlijkse primaire energieverbuik te delen door de bruikbare vloeroppervlakte.

Het karakteristieke jaarlijkse primaire energieverbruik (kWh/jaar) is de hoeveelheid primaire energie die gedurende één jaar nodig is voor de verwarming, de aanmaak van sanitair warm water, de ventilatie en de koeling van de woning. Eventuele bijdragen van zonneboilers en zonnepanelen worden in mindering gebracht.

Het wordt berekend op basis van een standaardklimaat en een standaardgebruik. Dit betekent dat er alleen rekening wordt gehouden met de karakteristieken van de woning en niet met het gebruik van de woning. Het karakteristieke jaarlijkse primaire energieverbruik stemt daardoor niet overeen met het werkelijke energieverbruik, maar laat toe om het energieverbruik van woningen op een objectieve manier te vergelijken.

Het primaire energieverbruik drukt uit hoeveel energie uit fossiele brandstoffen (aardgas, stookolie of steenkool) gebruikt wordt door de gebouwinstallaties. Voor elektrische installaties brengt dat een belangrijk bijkomend verschil teweeg met het werkelijke energieverbruik omdat er niet alleen rekening wordt gehouden met de energie die verbruikt wordt in de woning, maar ook met de energie die verloren gaat bij de productie en het transport van de elektriciteit. Voor één eenheid elektriciteit bij de gebruiker is 2,5 keer zoveel energie nodig in de vorm van aardgas, stookolie of steenkool.

Vrijtekeningsbeding

De aanbevelingen op het energieprestatiecertificaat zijn standaardaanbevelingen, die door de software gegenereerd worden op basis van de invoergegevens van de energiedeskundige volgens een door de Vlaamse overheid vastgelegde werkwijze.

Mogelijk zijn een aantal standaardaanbevelingen praktisch niet uitvoerbaar of risicovol. Soms zijn bij de uitvoering aanvullende aanbevelingen nodig om de kwaliteit van het binnenmilieu of het comfort te behouden of te verbeteren. Verder onderzoek door een adviseur, architect, installateur of aannemer is in sommige gevallen vereist. De opsteller kan niet aansprakelijk gesteld worden voor de schade die ontstaat als de geadviseerde aanbevelingen zonder nader onderzoek of ondeskundig uitgevoerd worden.

De energiedeskundige kan bijkomende opmerkingen of aanbevelingen aan de standaardaanbevelingen toevoegen. U vindt die onder 'Aanbevelingen en opmerkingen van de energiedeskundige'.

Energiewinsten en subsidies voor energiebesparende maatregelen

Informatie over energiewinsten, subsidies of andere financiële voordelen vindt u op www.energiesparen.be

Bouwen Wonen Radio

certificaatnummer **20181220-0002118380-1**
straat **Kasteelstraat** nummer **119** bus **2**
postnummer **8700** gemeente **Tielt**

Aanbevelingen voor de verbetering van de isolatie van de buitenmuren

Aanbeveling: als de buitenmuren niet of onvoldoende geïsoleerd zijn, onderzoek de mogelijkheid om de buitenmuren bij de uitvoering van een grondige renovatie (bijkomend) te isoleren.

Van 70,0 m² buitenmuur is de aanwezigheid van isolatie onbekend.

Verder (destructief) onderzoek naar de onbekende invoergegevens en eventuele isolatiemogelijkheden is aan te raden. Als de buitenmuren niet of onvoldoende geïsoleerd zijn, zal het energieverbruik verminderen door de buitenmuren (bijkomend) te isoleren. Een energiezuinige buitenmuur heeft een U-waarde die kleiner is dan 0,6 W/m²K.

Aanbevelingen voor de verbetering van de verwarmingsinstallatie

Aanbeveling: vervang de weinig energiezuinige verwarmingsketel.

100,0 % van de woning wordt verwarmd door een weinig energiezuinige verwarmingsketel. Vervang de verwarmingsketel door een energiezuinige verwarmingsinstallatie zoals een condensatieketel. Een energiezuinige verwarmingsketel heeft een rendement van minstens 95%.

Extra verbeteringen door milieuvriendelijke energieproductie

Alleen als de woning voldoende geïsoleerd is of grondige verbouwingswerkzaamheden gepland zijn, is het zinvol om hernieuwbare energiebronnen of warmtekrachtkoppeling in te zetten. Meer informatie over onder andere zonnepanelen, energie uit biomassa of warmtepompen vindt u op de website van het Vlaams Energieagentschap : www.energiesparen.be

Tips voor een goed gebruikersgedrag

De energiescore en het karakteristieke jaarlijkse primaire energieverbruik zijn berekend op basis van een standaardklimaat en een standaardgebruik. Het werkelijke energieverbruik wordt echter ook beïnvloed door de gebruikers en de manier waarop wordt omgesprongen met energie. Op de website www.energiesparen.be/energieprestatiecertificaat vindt u tips voor een goed gebruikersgedrag.

certificaatnummer **20181220-0002118380-1**
straat **Kasteelstraat** nummer **119** bus **2**
postnummer **8700** gemeente **Tielt**

Invoergegevens van de energiedeskundige

De volgende karakteristieken van de woning zijn door de energiedeskundige in de software ingevoerd. De werkwijze om de invoergegevens te bepalen, is vastgelegd door de Vlaamse overheid. De energiedeskundige mag zich enkel baseren op zijn vaststellingen tijdens het plaatsbezoek en op eventuele bewijsstukken, die voldoen aan de voorwaarden die de Vlaamse overheid heeft opgelegd. Op basis van deze invoergegevens berekent de software de energiescore en worden de standaardaanbevelingen opgesteld. De software gaat bij onbekende invoergegevens uit van aannamen, onder meer op basis van het (ver)bouw- of fabricagejaar.

Meer informatie over de werkwijze, de bewijsstukken en de voorwaarden vindt u op www.energiesparen.be/energieprestatiecertificaat.

Resultaten

berekende energiescore	201	kWh/m²jaar
karakteristiek jaarlijks primair energieverbruik	20.576	kWh/jaar
bruikbare vloeroppervlakte	102,38	m²

gemiddelde U-waarde van de gebouwschil	1,35	W/m²K
gemiddeld installatierendement	0,67	-
CO2-emissie	4.114	kg/jaar

Algemene gegevens

datum plaatsbezoek	19/12/2018	
referentiejaar bouw	2001	
beschermd volume	286,68	m³

infiltratiedebiet	-	m³/m²h
thermische massa	half zwaar/matig zwaar	
niet-residentiële bestemming	geen	

Gebouwschil - verliesoppervlakken

beglaasde of transparante delen		beglazing 1	beglazing 2	beglazing 3	beglazing 4	
oppervlakte	m²	3,99	7,60	5,25	4,55	
begrenzing		buiten	buiten	buiten	buiten	
helling	°	verticaal	verticaal	verticaal	verticaal	
oriëntatie		oost	oost	zuid	west	
beglazing - type		HR-glas 2	HR-glas 2	HR-glas 2	HR-glas 2	
profiel - type		metaal 2	metaal 2	metaal 2	metaal 2	
zonwering		ja	neen	ja	neen	

dubbel glas	gewone dubbele beglazing	geen	geen profiel
dubbel glas ?	dubbele beglazing waarvan de opbouw niet vastgesteld kan worden	hout	houten profiel
drievoudig glas 1	drievoudig beglazing zonder coating	kunststof 1	profiel in kunststof met één kamer of geen informatie over het aantal kamers
drievoudig glas 2	drievoudig beglazing met coating	kunststof 2	profiel in kunststof met twee of meer kamers
enkel glas	enkele beglazing	metaal 1	metalen profiel niet thermisch onderbroken
HR-glas 1	hoogrendementsbeglazing (ver)bouwjaar vóór 2000	metaal 2	metalen profiel thermisch onderbroken
HR-glas 2	hoogrendementsbeglazing (ver)bouwjaar in 2000 of later	aor	aangrenzende onverwarmde ruimte
polycarbonaat 1	polycarbonaatplaten (twee- of driewandig)		
polycarbonaat 2	polycarbonaatplaten (vier- of meerwandig)		

gevels		gevel 1	gevel 2			
oppervlakte	m²	70,03	25,47			
begrenzing		buiten	aor			
muur - type		muurtype 1	muurtype 1			
luchtlaag - aanwezigheid		ja	onbekend			
isolatie - aanwezigheid		onbekend	neen			

muurtype 1	standaard (overige muren)	muurtype 4	muur in cellenbeton, breder dan of gelijk aan 23 cm
muurtype 2	muur in isolerende snelbouw	aor	aangrenzende onverwarmde ruimte
muurtype 3	muur in cellenbeton		

deuren of panelen		deur 1				
oppervlakte	m²	1,89				
begrenzing		aor				
deur of paneel - type		niet-metaal				
profiel - type		hout				
spouw - aanwezigheid		onbekend				
luchtlaag - aanwezigheid		onbekend				
isolatie - aanwezigheid		onbekend				

certificaatnummer **20181220-0002118380-1**

straat **Kasteelstraat** nummer **119** bus **2**

postnummer **8700** gemeente **Tielt**

geen	geen profiel	kunststof 2	profiel in kunststof met twee of meer kamers
hout	houten profiel	metaal 1	metalen profiel niet thermisch onderbroken
kunststof 1	profiel in kunststof met één kamer of geen informatie over het aantal kamers	metaal 2	metalen profiel thermisch onderbroken

Ruimteverwarming

individuele centrale verwarming		individueel verwarming 1		
aandeel in het beschermd volume	m³	287		
type opwekker		gasketel		
type ketel		niet condenserend open		
regeling watertemperatuur ketel		kamerthermostaat		
stookinrichting		binnen beschermd volume		
referentiejaar fabricage		2001		
label		CE-keurmerk		
ongeïsoleerde leidingen		0m<=lengte<=2m		
type afgifte		radiatoren/convectoren		
pompregeling		onbekend		
meest voorkomende radiatorkranen		thermostatische radiatorkranen		
kamerthermostaat		ja		
buitenvoeler		neen		

Sanitair warm water

individueel sanitair warm water		individueel warm water 1		
systeem voor		keuken en badkamer		
gekoppeld aan		ja, individueel verwarming 1		
type toestel		combi		
leidingen		gewone leiding		
lengte gewone leiding		<= 5m		

Overige installaties

Ventilatie

type ventilatie		geen mechanische af- of aanvoer

Koeling

koelinstallatie		neen